

# HSB Värmland ek. för.

## Brf Laxen 915585 (Kund)

Fjärrvärme (kWh), normalårskorrigerat

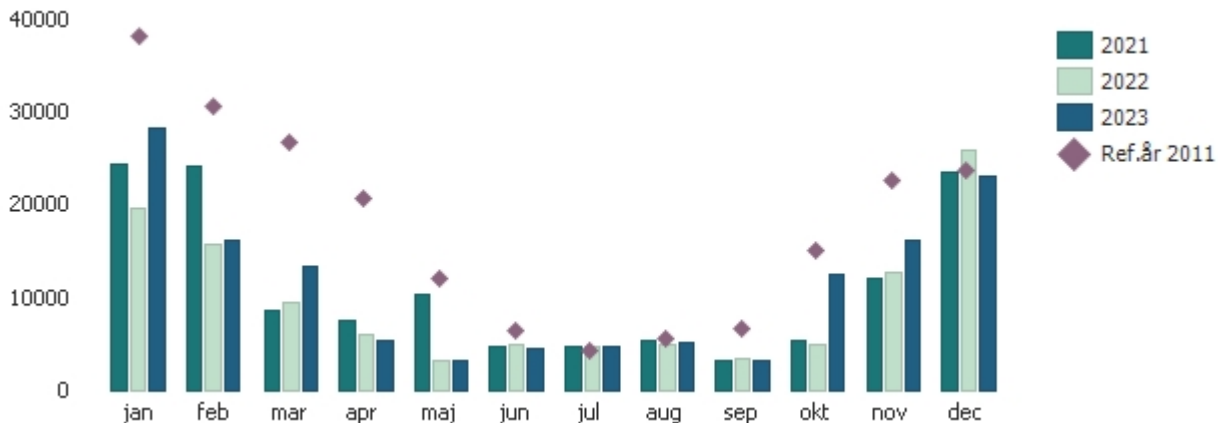

Fjärrvärme (kWh), normalårskorrigerat

Period	2021	2022	2023	diff 2023/	diff/12 mån	Ref.år 2011
jan	24 386	19 732	28 260	-26 %	-4 %	38 240
feb	24 076	15 674	16 077	-48 %	4 %	30 641
mar	8 552	9 502	13 297	-50 %	6 %	26 799
apr	7 509	6 000	5 307	-74 %	7 %	20 745
maj	10 289	3 208	3 242	-73 %	13 %	12 046
jun	4 800	5 016	4 630	-29 %	13 %	6 488
jul	4 650	4 724	4 767	8 %	13 %	4 396
aug	5 301	5 014	5 107	-7 %	13 %	5 502
sep	3 180	3 359	3 301	-51 %	13 %	6 790
okt	5 287	4 980	12 570	-17 %	20 %	15 079
nov	12 132	12 811	16 244	-28 %	22 %	22 649
dec	23 422	25 818	23 158	-3 %	17 %	23 820
Total	133 584	115 837	135 960			213 193
Ack	133 584	115 837	135 960	-36 %		

# HSB Värmland ek. för.

## Brf Laxen 915585 (Kund)

Vatten (m3)

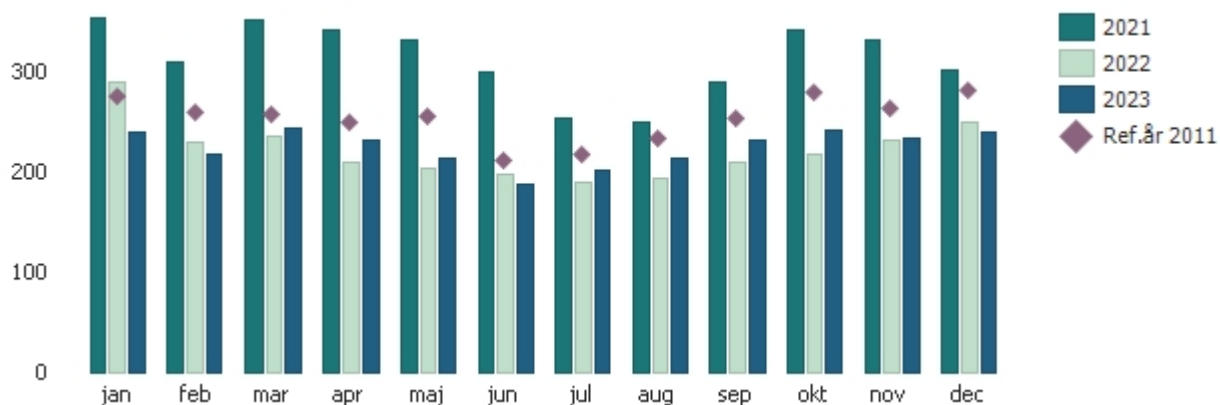

Vatten (m3)

Period	2021	2022	2023	diff 2023/	diff/12 mån	Ref.år 2011
jan	354	289	239	-13 %	-29 %	275
feb	310	230	217	-16 %	-28 %	260
mar	350	236	243	-6 %	-26 %	258
apr	341	209	232	-7 %	-22 %	249
maj	331	203	214	-16 %	-19 %	256
jun	299	197	188	-11 %	-16 %	211
jul	254	190	201	-8 %	-14 %	218
aug	250	194	213	-8 %	-12 %	233
sep	290	210	231	-9 %	-9 %	254
okt	342	218	242	-13 %	-4 %	279
nov	331	231	233	-12 %	0 %	264
dec	301	249	240	-14 %	2 %	281
Total	3 753	2 656	2 696			3 037
Ack	3 753	2 656	2 696	-11 %		

# HSB Värmland ek. för.

## Brf Laxen 915585 (Kund)

El (kWh)

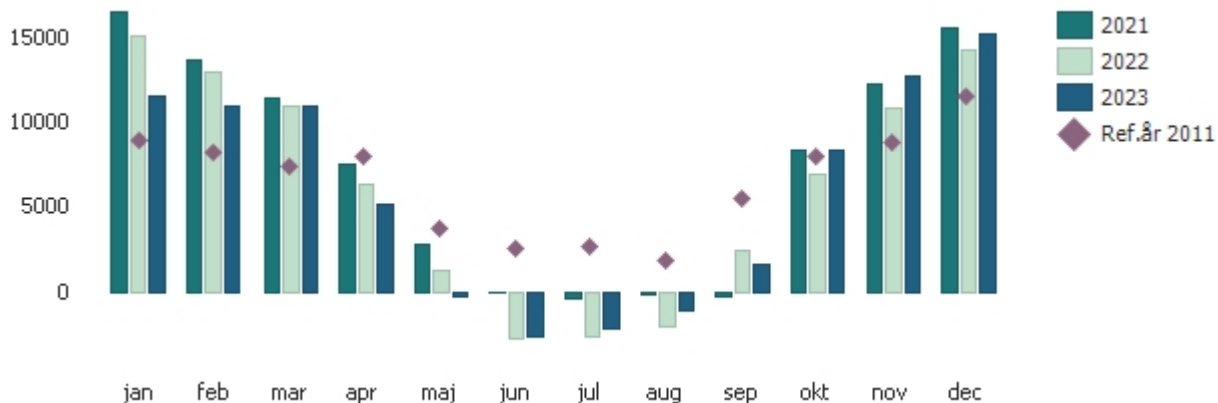

El (kWh)

Period	2021	2022	2023	diff 2023/	diff/12 mån	Ref.år 2011
jan	16 499	15 071	11 569	29 %	-19 %	8 990
feb	13 715	12 933	11 001	34 %	-20 %	8 216
mar	11 427	10 916	10 991	49 %	-19 %	7 397
apr	7 554	6 375	5 204	-35 %	-20 %	7 999
maj	2 819	1 282	-261	-107 %	-20 %	3 709
jun	-34	-2 726	-2 677	-202 %	-17 %	2 623
jul	-360	-2 673	-2 182	-182 %	-14 %	2 653
aug	-118	-2 014	-1 055	-156 %	-11 %	1 880
sep	-266	2 508	1 590	-71 %	-15 %	5 542
okt	8 377	6 900	8 397	4 %	-12 %	8 043
nov	12 279	10 794	12 706	43 %	-7 %	8 874
dec	15 624	14 274	15 178	31 %	-4 %	11 593
Total	87 519	73 637	70 458			77 519
Ack	87 519	73 637	70 458	-9 %		