

HSB Värmland ek. för.

Karlstad: Laxen 915585 (Kund)

Fjärrvärme (kWh), normalårskorrigerat

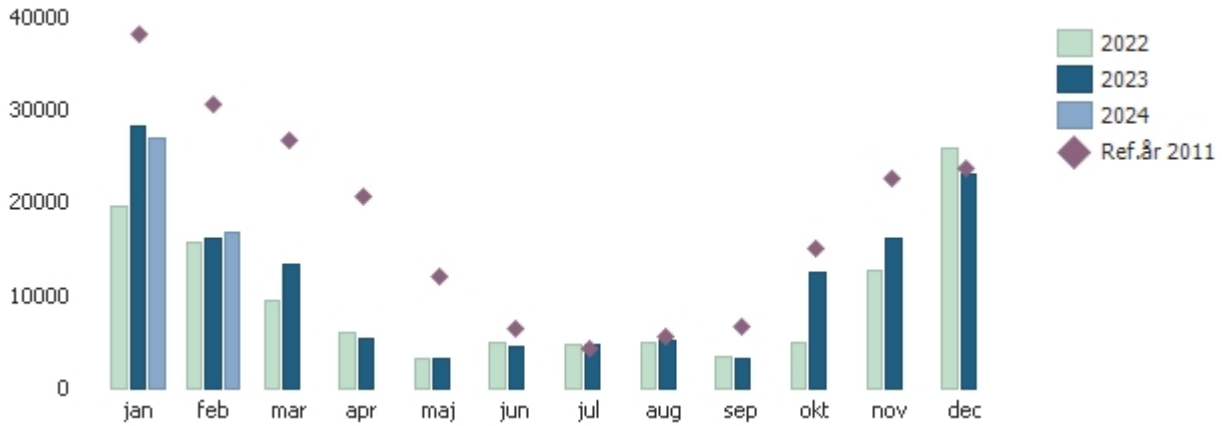

Fjärrvärme (kWh), normalårskorrigerat

Period	2022	2023	2024	diff 2024/	diff/12 mån	Ref.år 2011
jan	19 732	28 260	26 902	-30 %	8 %	38 240
feb	15 674	16 077	16 753	-45 %	8 %	30 641
mar	9 502	13 297				26 799
apr	6 000	5 307				20 745
maj	3 208	3 242				12 046
jun	5 016	4 630				6 488
jul	4 724	4 767				4 396
aug	5 014	5 107				5 502
sep	3 359	3 301				6 790
okt	4 980	12 570				15 079
nov	12 811	16 244				22 649
dec	25 818	23 158				23 820
Total	115 837	135 960	43 654			213 193
Ack	35 405	44 337	43 654	-37 %		

HSB Värmland ek. för.

Karlstad: Laxen 915585 (Kund)

Vatten (m3)

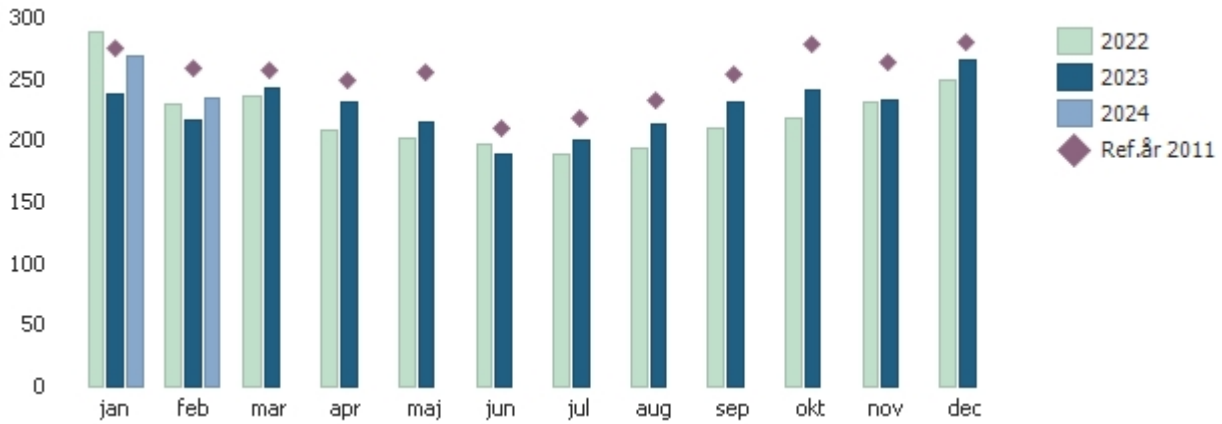

Vatten (m3)

Period	2022	2023	2024	diff 2024/	diff/12 mån	Ref.år 2011
jan	289	239	268	-2 %	6 %	275
feb	230	217	235	-10 %	7 %	260
mar	236	243				258
apr	209	232				249
maj	203	214				256
jun	197	188				211
jul	190	201				218
aug	194	213				233
sep	210	231				254
okt	218	242				279
nov	231	233				264
dec	249	266				281
Total	2 656	2 722	503			3 037
Ack	519	456	503	-6 %		

HSB Värmland ek. för.

Karlstad: Laxen 915585 (Kund)

EI (kWh)

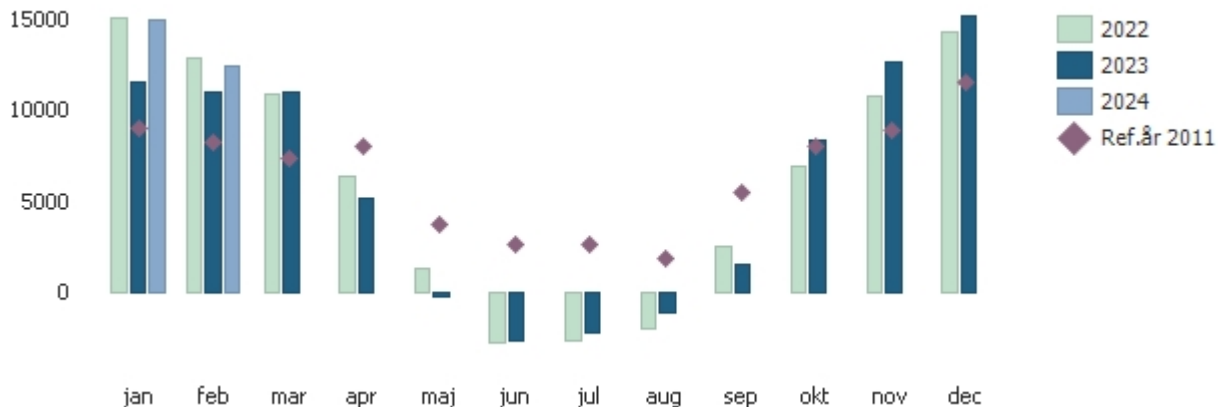

EI (kWh)

Period	2022	2023	2024	diff 2024/	diff/12 mån	Ref.år 2011
jan	15 071	11 569	15 036	67 %	5 %	8 990
feb	12 933	11 001	12 460	52 %	11 %	8 216
mar	10 916	10 991				7 397
apr	6 375	5 204				7 999
maj	1 282	-261				3 709
jun	-2 726	-2 677				2 623
jul	-2 673	-2 182				2 653
aug	-2 014	-1 055				1 880
sep	2 508	1 590				5 542
okt	6 900	8 397				8 043
nov	10 794	12 706				8 874
dec	14 274	15 178				11 593
Total	73 637	70 458	27 497			77 519
Ack	28 004	22 570	27 497	60 %		